SZWAJCARSKA DOLINA
APARTAMENTY

Czechowice - Dziedzice,
ul. Łukowa
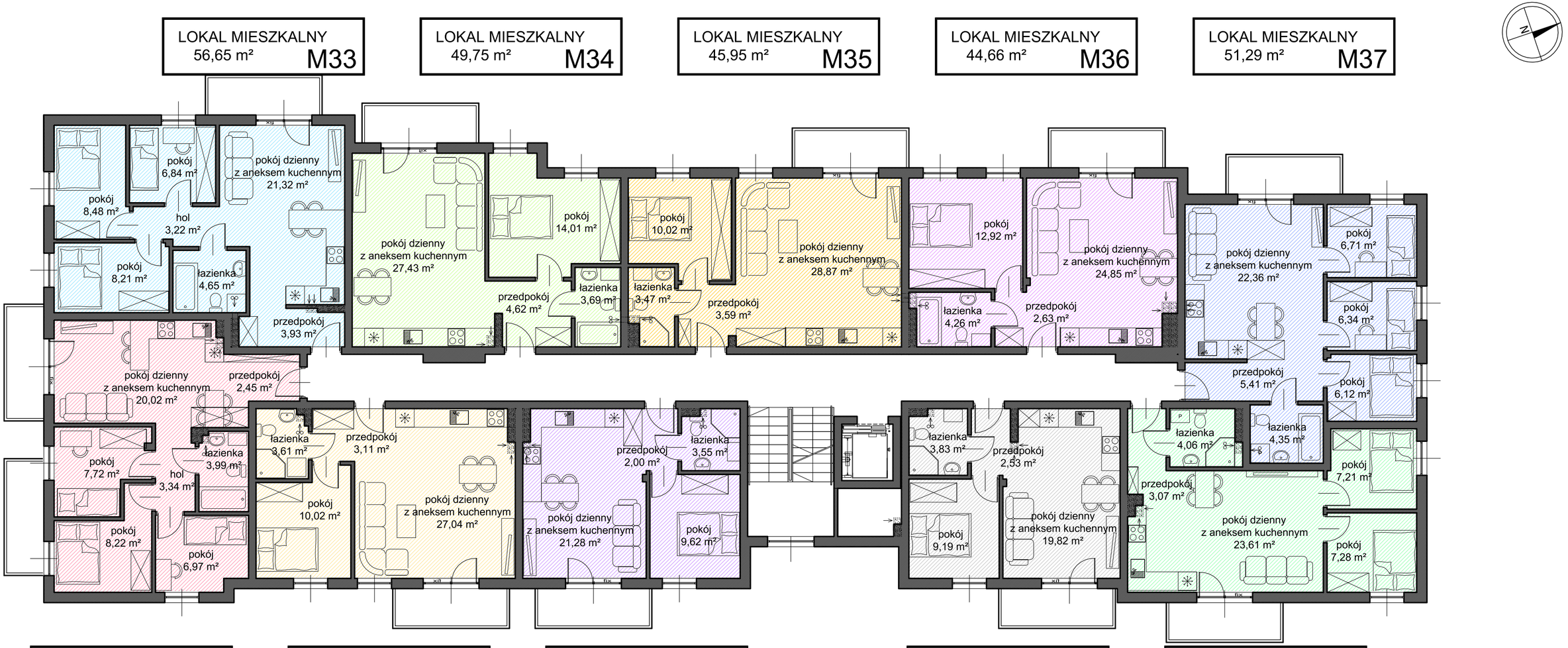
RZUT IV KONDYGNACJI - III PIĘTRO